APPARTAMENTO

LUGANO - VENDESI 3.5

Via Aprica 5, 6900 Lugano

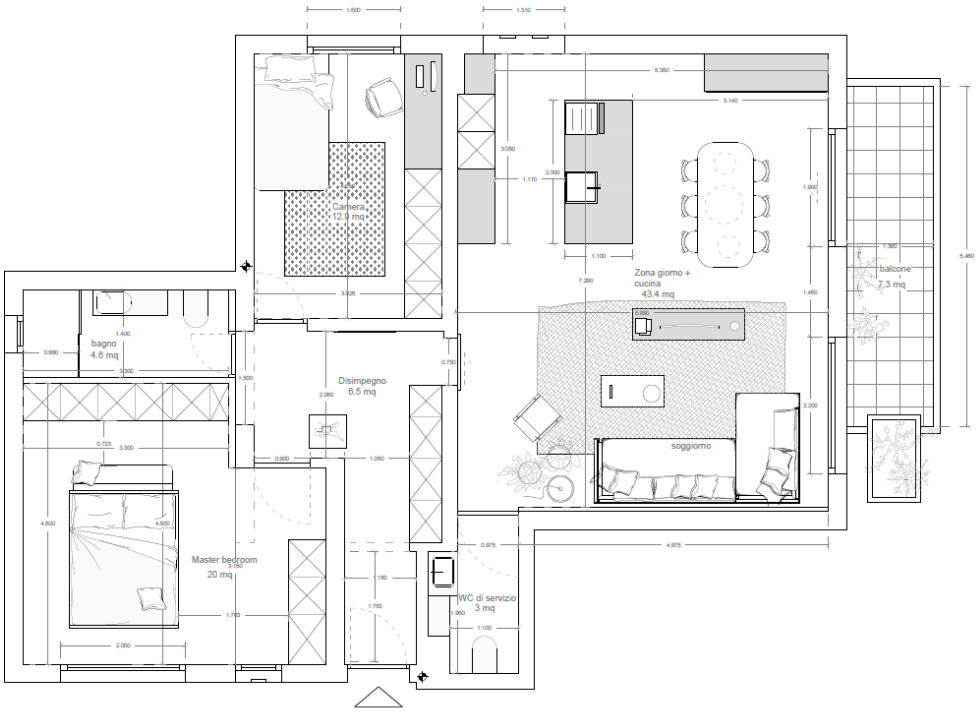

Referente:	Riccardo Torre	Progetto:	Proposta di ristrutturazione appartamento	Scala 1 : 50
Telefono:	+41 (0)79 526 44 55	Indirizzo:	Via Baldassare Longhena 5, 6900 Lugano	
E-mail:	riccardo.torre@sunrise.ch	Data di modifica:	20/06/2025	

UNIQHOME SAGL

+41 91 973 30 40

info@uniqhome.ch

Via Monda 2, CH-6528 Bellinzona - Camorino

www.uniqhome.ch

DESCRIZIONE

Vendesi meraviglio 3.5 a Lugano, in una zona tranquilla e ben servita.

L'appartamento è composto da:

- 2 camere da letto
- 2 bagni
- Ampio soggiorno con cucina open space
- Balcone e giardino

Posizione e servizi:

- A pochi minuti a piedi dall'Ospedale Civico di Lugano
- Fermate bus a pochi minuti
- Farmacia, servizi comunali e biblioteche nella zona di Castagnola a breve distanza.

Purtroppo l'appartamento non ha un posteggio assegnato, vi è la possibilità di posteggiare in zona blu tramite convenzione comunale.

Contattateci per maggiori dettagli o per fissare una visita.

Prezzo di vendita	Metratura	Locali	Bagni
CHF 990'000.00	m²	3.5	2

CARATTERISTICHE

- Balcone
- Ascensore

GALLERIA

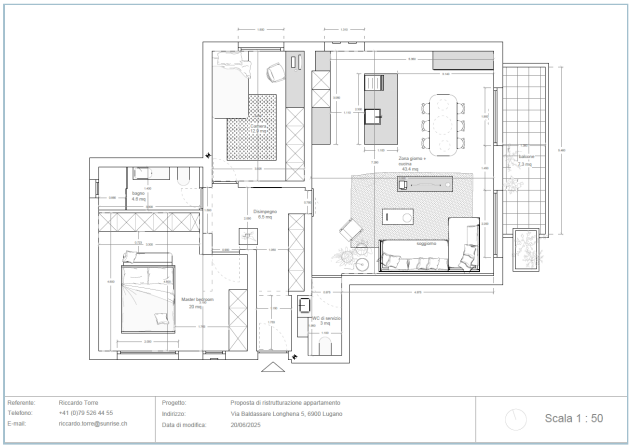

L'IMMOBILE LE HA SUSCITATO INTERESSE?

Per ottenere maggiori informazioni o per fissare un appuntamento, non esiti a chiamarci al numero **+41 91 973 30 40** o a scriverci una mail ad **info@uniqhome.ch**.